

令和2年度

要 覧

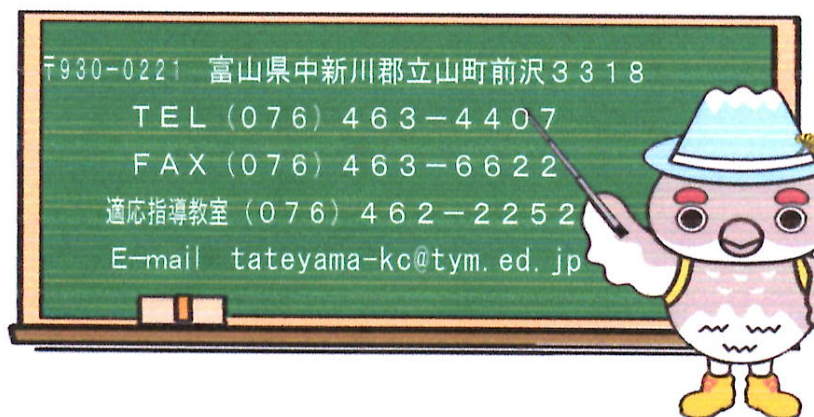

立山町教育センター



立山町教育センター概要

- 1 名称 立山町教育センター
2 所在地 〒930-0221 富山県中新川郡立山町前沢 3 3 1 8
TEL 076-463-4407
FAX 076-463-6622
E-mail tateyama-kc@tym.ed.jp

3 沿革

(1) 設置年度

- 昭和37年 6月1日 立山町科学教育センター設置（立山中央小学校内に設置）
昭和41年 4月1日 立山町教材センター設置（立山町科学教育センターと併設）
昭和43年 4月1日 立山町教育センター設置
（立山町科学教育センターと立山町教材センター廃止）
昭和51年10月1日 所在地の変更
（立山中央小学校内から前沢 2469-7 に変更）
（昭和54年5月～55年3月まで立山町役場に仮移転）
平成12年 1月1日 所在地の変更
（立山町前沢 2469-7 から前沢 3318 [雄山中学校内併設]
に変更）

(2) 条例・規則等の名称ならびに公布年月日

- | | |
|------------------|---------------|
| 立山町教育センター設置条例 | 昭和43年4月1日公布施行 |
| 立山町教育センター規則 | 昭和43年4月1日公布適用 |
| 立山町教育センター運営委員会規程 | 昭和44年4月1日公布適用 |

4 設置条例・規則・運営委員会規程

○立山町教育センター設置条例

(設置)

第1条 この条例は、本町教育の振興に資するため、地方教育行政の組織及び運営に関する法律（昭和31年法律第162号）第30条の規定に基づき、教育センターを設置する。

(名称及び位置)

第2条 教育センターの名称及び位置は、次のとおりとする。

- | | |
|-----|------------------|
| 名 称 | 立山町教育センター |
| 位 置 | 立山町前沢 3 3 1 8 番地 |

(事業)

第3条 教育センターは、次の事業を行う。

- 1 教育関係職員の研修に関すること。
- 2 教材及び資料の作成並びに配布に関すること。
- 3 教育の理論と実践に係る研究調査に関すること。
- 4 視聴覚ライブラリーに関すること。
- 5 その他必要な事項に関すること。

(職員)

第4条 教育センターに所長及び必要な職員を置く。

(その他)

第5条 この条例の施行に関し必要な事項は、教育委員会規則で定める。

附 則

- 1 この条例は、昭和43年4月1日から施行する。
- 2 立山町科学教育センター設置条例(昭和37年立山町条例第16号)は、廃止する。

- 附 則
この条例は、昭和51年10月1日から施行する。
- 附 則
この条例は、昭和54年4月1日から施行する。
- 附 則
この条例は、平成12年1月1日から施行する。

○立山町教育センター規則

- 第1条 この規則は立山町教育センター設置条例（昭和43年立山町条例第4号）の施行に関し、必要な事項を定めることを目的とする。
- 第2条 立山町教育センター（以下「教育センター」という）に次の職員を置く。
- 1 所 長
 - 2 次 長
 - 3 所長代理
 - 4 所 員（専任及び兼任）
 - 5 事務職員
 - 6 その他必要な職員
- 第3条 職員の任務は次のとおりとする。
- 1 所長は所務を統轄し所属職員を指揮監督する。
 - 2 次長及び所長代理は、所長を補佐し、所長に事故があるときはその職務を代行する。
 - 3 所員は所長の命を受けて事務を分掌する。
 - 4 事務職員は所長の命を受けて事務に従事する。
- 第4条 教育センターの事業に関して協議し、その他必要な事項を定めるため、運営委員会を置く。
- 2 運営委員会については、所長が別に規程を定める。
- 第5条 この規則の施行について必要な細則は所長が定める。
- 附 則
この規則は、公布の日から施行し、昭和43年4月1日から適用する。
- 附 則
この規則は、公布の日から施行し、平成25年4月1日から適用する。

○立山町教育センター運営委員会規程

- 第1条 この規程は立山町教育センター規則第4条の施行に関し、必要な事項を定めることを目的とする。
- 第2条 運営委員会は立山町教育センター事業の円滑な運営を期するために協議する。
- 第3条 運営委員会は委員（立山町・舟橋村教職員）をもって構成し、任期は1か年として所長がこれを委嘱する。
- 第4条 運営委員会は所長がこれを招集する。
- 第5条 運営委員会には立山町教育センター次長・所長代理・専任所員が参画する。
- 第6条 この規程について必要な事項は所長が定める。
- 附 則
この規程は、公布の日から施行し、昭和44年4月1日から適用する。
- 附 則
この規程は、平成16年4月1日から適用する。
- 附 則
この規程は、平成25年4月1日から適用する。

5 運 営

(1) 基本方針

立山区域小・中学校における教育活動の推進と教職員の研修支援を図るため、教職員研修の充実や教育活動に係る調査研究、教育情報の収集・提供に努める。

(2) 本年度事業の重点

- ① 幼・保・小・中の連携を高める研修を充実し、児童生徒の理解を深め、実際の指導や支援に資するようにする。
- ② 地域ぐるみの教育の推進を図るため、児童生徒の健全育成のための取組を充実する。
- ③ 不登校や問題を抱える児童生徒の相談活動や支援活動を充実する。

6 組 織

(1) 運営委員会

【教育委員会】

氏 名	所 属 ・ 職
大 岩 久 七	立山町教育委員会教育長 (兼) 立山町教育センター所長
早 川 誠 一	舟橋村教育委員会教育長
青 木 正 博	立山町教育委員会教育課課長
作 田 英 信	立山町教育委員会教育課課長補佐

【区域小中学校長】

氏 名	所 属 ・ 職
片 山 亮 一	雄山中学校校長 (兼) 立山町教育センター次長
杉 田 孝 志	立山中央小学校校長 (兼) 立山町教育センター次長
岩 崎 咲由里	立山北部小学校校長
大 野 晴 美	高野小学校校長
深 山 慶 太	利田小学校校長
尾 崎 齊	釜ヶ淵小学校校長
土 田 聡	立山小学校校長
宮 田 正 起	舟橋小学校校長
五十里 親 良	舟橋中学校校長

【職員】

氏 名	所 属 ・ 職
松 下 雅 人	立山町教育センター次長
林 寺 正 芳	立山町教育センター指導研究主事
泉 野 久美子	立山町教育センター臨時職員

(2) 運営機構

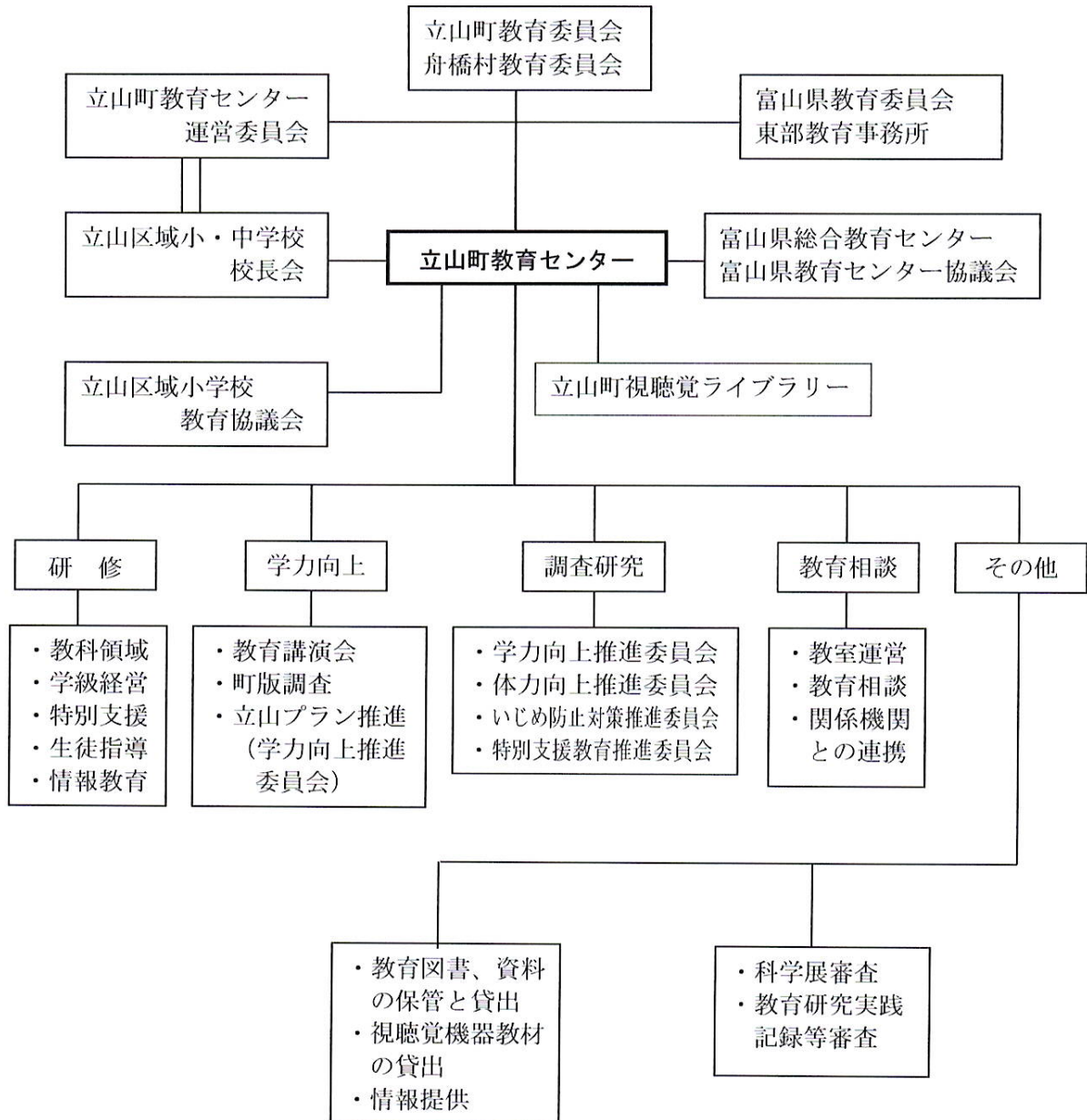

7 令和2年度 立山町教育センター事業計画

※は立山町単独事業

区分	研修・事業名	内 容 / 講 師	開 催 日	実施時間	会 場	対 象 者	人数	
研 修	教師力向上研修会	1 実践記録等展示発表会 優秀賞等受賞者に学ぶ 教育講演会Ⅰ 子どもの学び 講師 田村 学 先生	7月27日(月)	13:15~13:40	雄山中	小中全教員	75	
		14:00~16:30						
	2 教育講演会Ⅱ 子どもを育てる 講師 宝田 幸嗣 先生	8月3日(月)	14:00~16:30	雄山中	(1,2いずれか悉皆)	75		
	授業力向上研修会	テーマ別研修会	3 授業研究(小学校) 教科 道徳の教科から 授業者 ○○ ○○ 教諭 (講師 東部教育事務所 指導主事)	6月 日 ()	13:30~16:30	○○小	各校希望者(各 学校1~数名)	25
			4 算数・数学資質向上小中連携 (講師 東教事+小 先生+中 先生)	7月28日(火)	14:30~16:30	立山中央小	各校教科担当者等 希望者(各学校1 ~数名)	20
			5 読み物教材と発達段階小中連携 (講師 東教事+小 先生+中 先生)			立山北部小		20
			6 科学的見方を育てる小中連携 (講師 東教事+小 先生+中 先生)			雄山中		20
			7 感性を育む音楽指導小中連携 (講師 東教事+小 先生+中 先生)	7月31日(金)	14:30~16:30	立山中央小		20
			8 見方考え方を働かせる社会科小中連携 (講師 東教事+小 先生+中 先生)			立山北部小		20
			9 つくりつくりかえつくる造形小中連携 (講師 東教事+小 先生+中 先生)			雄山中		20
	リーダー研修会	10 学校運営参画と役割 (講師 宮 田 正 起 先生)	5月15日(金)	15:30~16:30	町教セ	経験25年以上から 各校推薦		20
		11 これからの教員に求められるプロ意識 (講師 土 田 聡 先生)	10月16日(金)	15:30~16:30	町教セ	中堅教員等各校 推薦	20	
	学校運営研究会は教頭会主催により時間外に実施							
	若手 教員 研修会	12 単元構想とは何か・授業事前研 (講師 学力向上推進委員会)	8月5日(水)	13:30~16:30	雄山中	2~5年次悉皆 11年次までの若手 教員等希望者	20	
		13 授業研究(中学校) 教科 ○○ 授業者 ○○ ○○ 教諭 (講師 東部教育事務所 指導主事)	10月 日 ()	13:30~16:30	雄山中		20	
14 子供理解と学級づくり (講師 片 山 亮 一 先生)		4月21日(火)	15:30~16:30	町教セ	20			
15 子供理解と学級経営 (講師 杉 田 孝 志 先生)		8月24日(月)	15:30~16:30	町教セ	20			
若手アクティブ研究会は教務主任会主催により時間外に実施								
その他		郷土現地研修会 立山町・舟橋村めぐり			副読本作成委員他希望者			
調査	※町版学力調査実施	町独自に学力調査[東書] (年2回 小学生対象)	4月20日(月)~24日(金) 12月7日(月)~11日(金)	3年(国・算) 4~5年(国・算・理) 6年(理) 2年(国・算) 3~6年(国・算・理)				
調査 研究	学力向上推進委員会	学力向上「立山プラン」推進 (新学習指導要領の実施に向けて)	随時開催		町教セ他	校長、教頭、教務主任等		
	体力向上推進委員会	体力づくりの計画、実施、評価、見直し、 改善からの健康な子供の育成				校長、教頭、体育主任、 派スボ等		
	いじめ防止対策推進委員会	組織的取組による未然防止、早期発見・早 期対応、指導体制の点検・見直し				校長、教頭、生徒指導担 当等		
	特別支援教育推進委員会	通常の学級に在籍する特別な支援を必要と する児童生徒への適切な支援				校長、教頭、特支コーディネ ーター等		
	※副読本作成委員会	わたしたちの立山町編集 R4~使用分				校長、教頭、社会科主任等		
教育 相談	電話相談、面談	不登校、人間関係の悩み、学習相談等	通年	8:30~17:00	町教セ	保護者、子供、教員		
	適応指導教室の運営	「フレンドリー」の企画運営	通年	8:30~12:30	町民会館	小・中学生		
		学校との情報交換会	年3回		町教セ			
そ の 他	センターだより発行・HP作成	研修会・行事の紹介、コラム等	8月・2月・増刊号随時	HP随時				
	貸し出し業務	ビデオ、教育用図書等	併設	立山町視聴覚ライブラリー	幼・保・小・中・一般			
	教材等の斡旋	理科教材(ヒメダカ)等	ヒメダカ配付	5月				
	科学展覧会 9月5日(土)~6日(日)	最終審査 審査委員長 ○○ ○○ 先生 表彰式	9月4日(金) 9月18日(金)	13:30~16:45 16:00~16:30	元交流ステーション"みらい館" 町役場			
	※見守り会議	不登校児童生徒支援	6月9日(火)① 7月14日(火)② 12月8日(火)③	9:30~11:00 9:30~11:00 9:30~11:00	町教セ	①教委、校長、7Dババ ②教委、教頭、7Dババ ③教委、教頭、7Dババ		
※宿泊活動	立山夏合宿	8月18日(火)~ 19日(水)	1泊2日	立山少年教家	立山町小中学生			
町教育センター運営委員会	センター事業の企画・運営	4月14日(火) 2月17日(水)	9:00~10:00 10:30~11:30	町教セ	教委、校長			

教育研究実践記録等募集 第一次審査1月25日(月)~29日(金) 第二次(最終)審査2月3日(水) 表彰式2月10日(水) 小学校教育協議会主催
 ※リーディングスキル研修会(新井紀子先生による)7月10日(金) ※未来に向かい夢を語ろう立山町プロジェクト ※ICTフォローアップ計画

8 予算(案)

項目		予算額	備考
報 償 金		265,000	研修会講師謝礼、不登校対策講師謝礼 科学展賞品代等
旅 費		84,000	適応指導教室協議会参加旅費、センター 職員旅費
需用費	消耗品費	211,000	教育雑誌、ヒメダカ、事務用品等
	食糧費	4,000	お茶代等
	印刷製本費	65,000	科学展写真、センターだより
役務費	通信運搬費	199,000	電話(インターネット)料、郵送料
	手数料	10,000	小中連携支援シート添削手数料
	保険料	11,000	適応指導教室指導員傷害保険料
使用料及び賃貸料		486,000	コピー機・会場借上料、放送受信料 適応指導教室使用料
負担金補助		3,000	富山県教育センター協議会分担金
計		1,338,000	

9 施設・設備

(1) 主な施設 総面積 約167㎡

- ・事務室及び会議室81.75㎡
- ・洗面所及びトイレ41.74㎡
- ・玄関11.95㎡
- ・書庫13.65㎡
- ・物置17.70㎡

(2) 主な備品

- ・コピー機
- ・デジタルカメラ
- ・テレビ
- ・カメラ
- ・パソコン4台
- ・スクリーン
- ・プロジェクター
- ・ビデオデッキ
- ・ビデオカメラ
- ・ラジカセ
- ・DVDプレーヤー
- ・ラミネーター(A3対応)
- ・スキャナー
- ・電子黒板
- ・ネイチャースコープ11台
- ・エネルギー実験模型

(3) 貸し出し備品

- ・スクリーン
- ・プロジェクター
- ・ビデオデッキ
- ・ビデオカメラ
- ・ラジカセ
- ・DVDプレーヤー
- ・ラミネーター(A3対応)
- ・スキャナー
- ・ネイチャースコープ11台
- ・エネルギー実験模型

(4) 定期購読教育雑誌

- ・教職研修
- ・別冊教職研修
- ・初等教育資料
- ・中等教育資料
- ・総合教育技術

10 立山区域小・中学校児童・生徒数

(1)小学校（児童数）

令和2年4月9日現在

学校名	1年	2年	3年	4年	5年	6年	棚越	合計	学級数	教員数
立山北部	(1) 31	25	(1) 27	(3) 20	(2) 37	(2) 28	9	177	8	15
立山中央	(2) 90	(5) 88	(1) 101	(2) 92	(1) 102	(1) 101	12	586	20	31
高野	13	14	15	(1) 23	11	(1) 23	2	101	8	13
利田	37	21	23	(1) 29	(1) 39	39	2	190	9	17
釜ヶ淵	6	(1) 12	11	15	(2) 17	8	3	72	8	12
立山	9	20	10	12	14	15	0	80	6	10
舟橋	(1) 27	30	33	(2) 41	41	(1) 39	4	215	10	19
合計	(4) 213	(6) 210	(2) 220	(9) 232	(6) 261	(5) 253	32	1421	69	117

(2)中学校（生徒数）

学校名	1年	2年	3年	特別支援	合計	学級数	教員数
舟橋	(1) 35	(1) 46	(1) 32	3	116	5	21
雄山	(4) 215	(4) 230	(4) 213	12	670	21	42
合計	(5) 250	(5) 276	(5) 245	15	786	26	63

() 内の数は特別支援学級の児童生徒の外数